



Autoridad Independiente
de Responsabilidad Fiscal

Observatorio sobre información económico-financiera de las corporaciones locales

Madrid, 14 de junio de 2018

Sumario

- 1 **Misión y competencias de AIReF en el ámbito de entidades locales. Problemática**
- 2 **Evolución del análisis de las CCLL por la AIReF desde su creación**
- 3 **Herramientas diseñadas para el análisis y detección de riesgos de cumplimiento individual. Próximos pasos**
- 4 **Composición del Observatorio de información económico-financiera de las CCLL**

Misión y competencias de AIReF en el ámbito de entidades locales

MISIÓN: Velar por el cumplimiento efectivo de la normativa de estabilidad
EN TODAS LAS ADMINISTRACIONES PÚBLICAS

COMPETENCIAS

Evaluación del cumplimiento de las tres reglas fiscales a través de los Informes preceptivos a lo largo del ciclo

Otros informes no periódicos

Opiniones y estudios

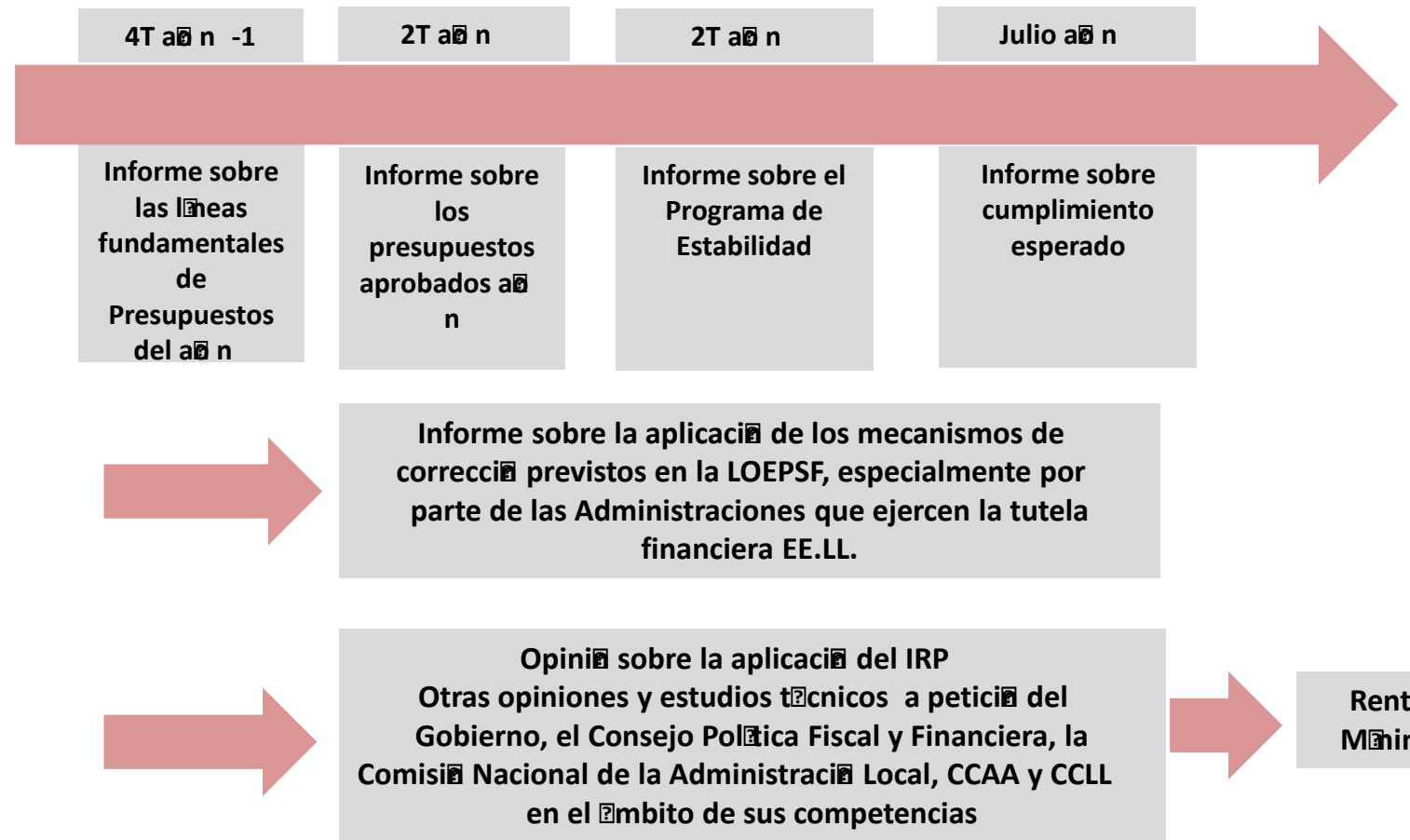

Problemática ámbito subjetivo de actuación en materia de entidades locales

Ámbito subjetivo de actuación muy numeroso y heterogéneo

| | |
|----------------------------------|---------------|
| Ayuntamientos | 8.125 |
| Diputaciones y asimilados | 52 |
| Entidades Menores | 3.706 |
| Comarcas | 960 |
| Resto EE.LL. | <u>161</u> |
| TOTAL | 13.007 |

Agentes sobre los que centrar las actuaciones y principales líneas de acción



Evolución del análisis de las CCLL por la AIReF desde su creación

- **Primera etapa: Análisis del subsector.**
- **Segunda etapa: Incorporación del análisis a nivel individual.**
Criterio de selección : tamaño poblacional y presupuestario: AIReF analiza las 21 grandes corporaciones (16 ayuntamientos de más de 250.000 habitantes y 5 diputaciones/cabildos y consejos).
- **Tercera etapa: Análisis de sostenibilidad a medio plazo.**
Criterios de selección : ratio de deuda/ingresos corrientes, remanente de tesorería, PMP y evolución fiscal reciente: 22 corporaciones.

Porcentaje de Población/ total nacional que representan las CCLL analizadas individualmente por AIReF

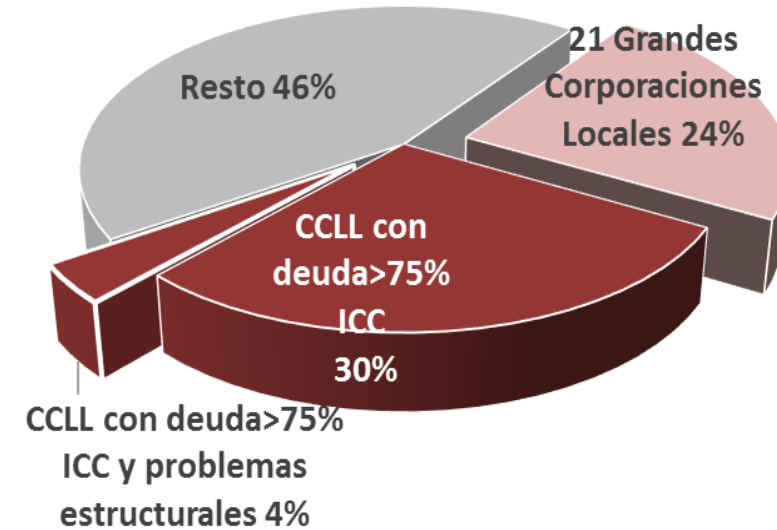

Recomendaciones de la OCDE y del Tribunal de Cuentas en materia de evaluación CCLL:

A L/P, AIReF debería mejorar la profundidad del análisis local (cobertura de entidades locales analizadas) y ampliar el debate sobre sostenibilidad

Herramientas diseñadas para el análisis y detección temprana de riesgos de cumplimiento individual

AIReF ha diseñado una base de datos de CCLL “ Observatorio de información económico-financiera de CCLL” con toda la información publicada que permite: visualizar las principales magnitudes económico -financieras de las CCLL

Situación y evolución
de las Entidades
Locales

Comparación con el
subsector, grupo de
población, ámbito
territorial

Próximos pasos:

- Incluir indicadores que permitan la detección temprana de riesgos de incumplimiento de reglas fiscales y/o de problemas de sostenibilidad
- Incorporar proyecciones de AIReF para las EELL objeto de seguimiento individual en los informes.
- Incorporar herramientas para estudios de benchmarking (explotación de los datos de costes de prestación de servicios públicos y determinación de clusters)

Composición de la Base de Datos de CCLL

Sistema de Información de EELL

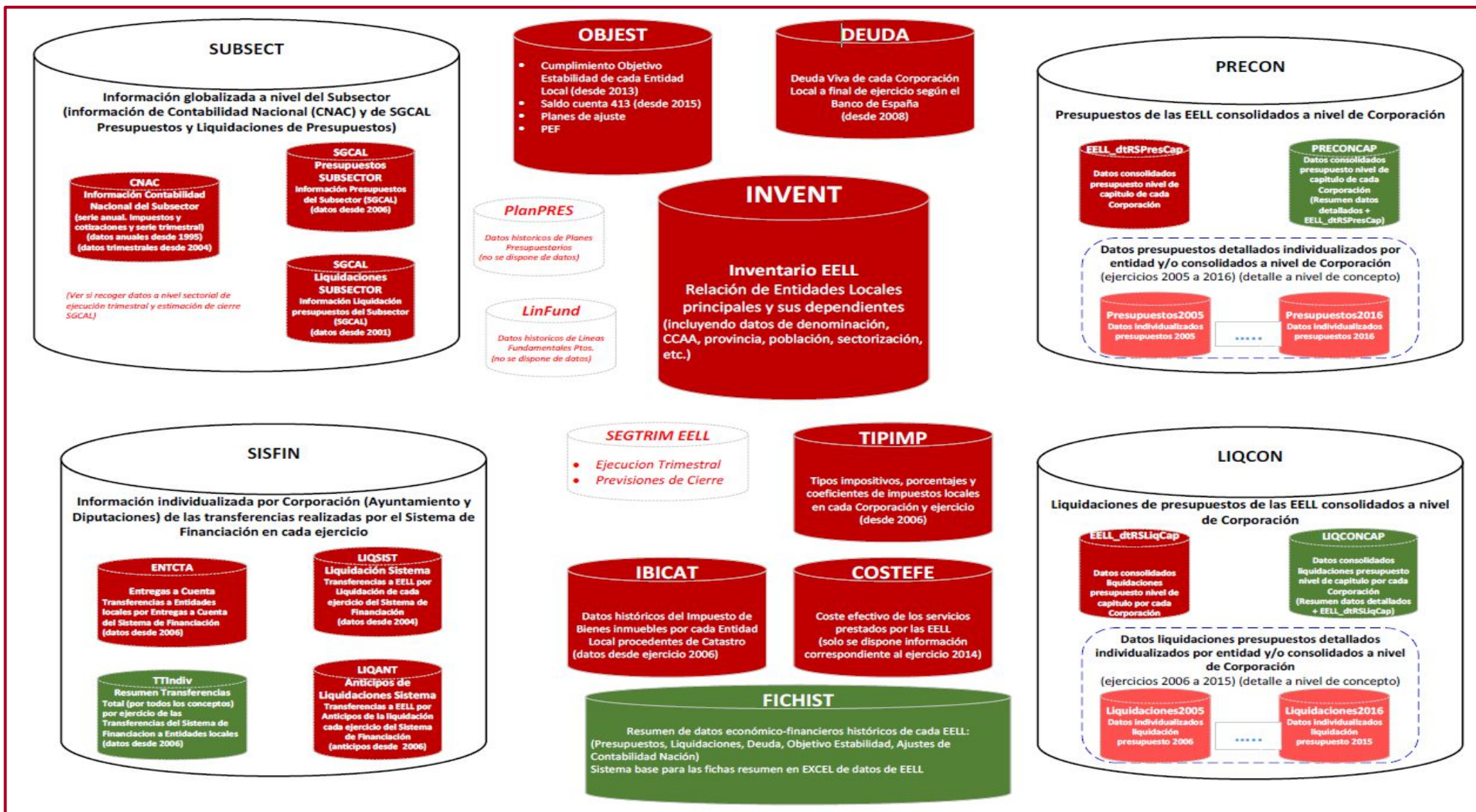

Presente y futuro del Observatorio de CCLL

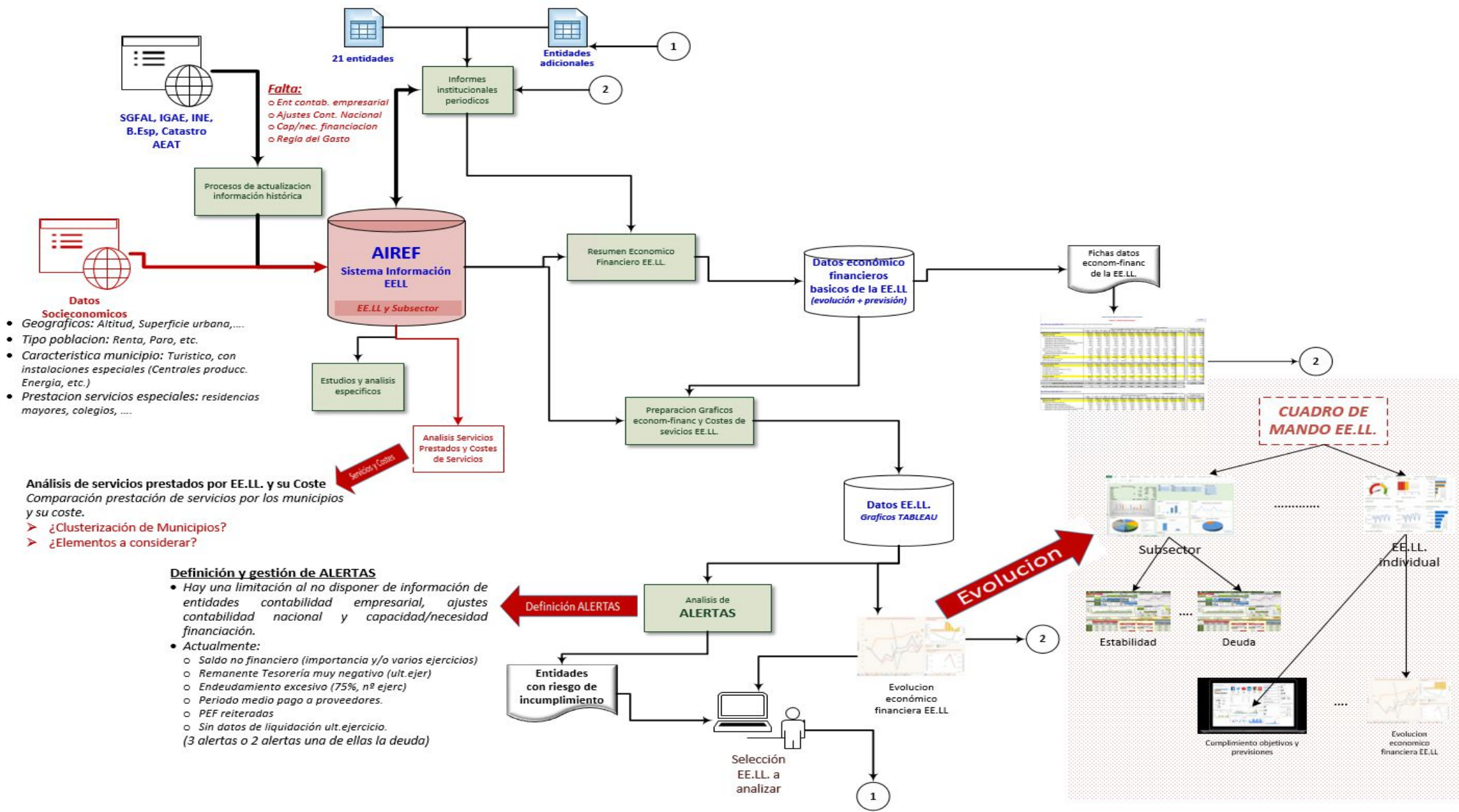

Indicadores principales

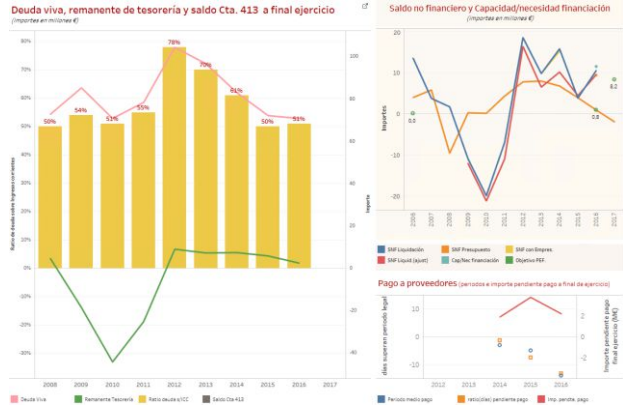

Selección de entidad local: Ayuntamiento, Provincia, Grupo de Población

Nombre de la Entidad: [Campo de texto]

Ayuntamiento de

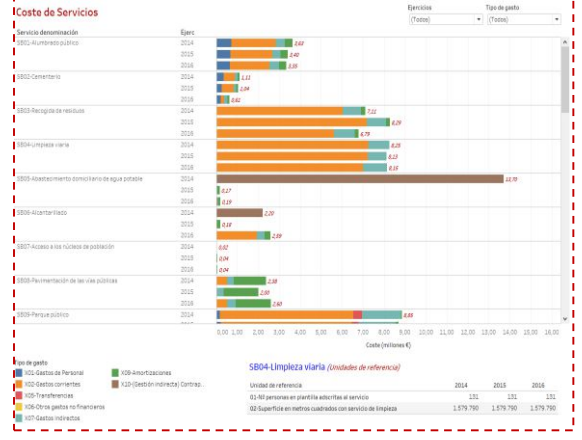

Análisis comparativo con otras EE.LL

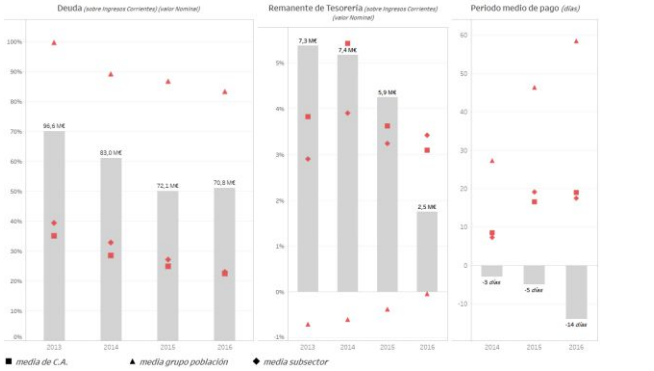

Evolución del destino de los gastos

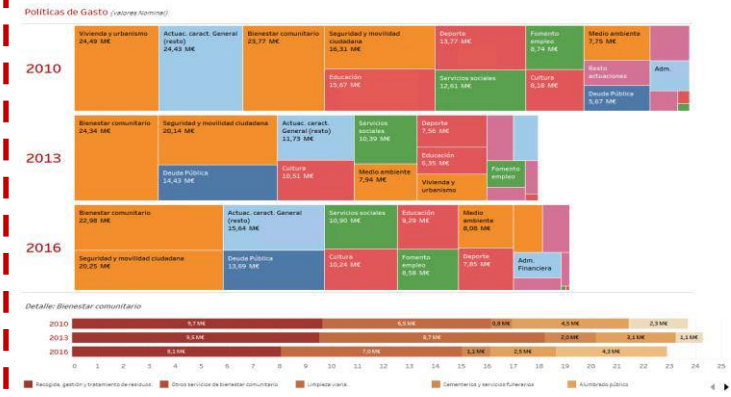

Coste efectivo servicios – Coste referencia

1- Coste prestación servicio municipio en relación con su coste de referencia

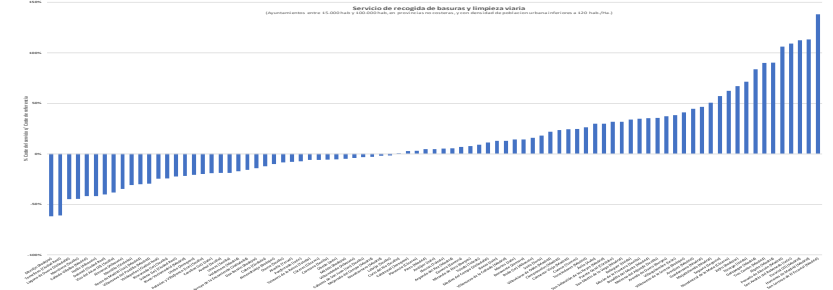

Detalles de ingresos y gastos

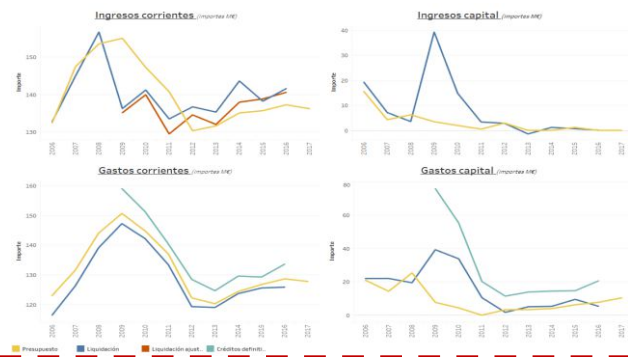

2- Municipios referencia del municipio en la prestación del servicio

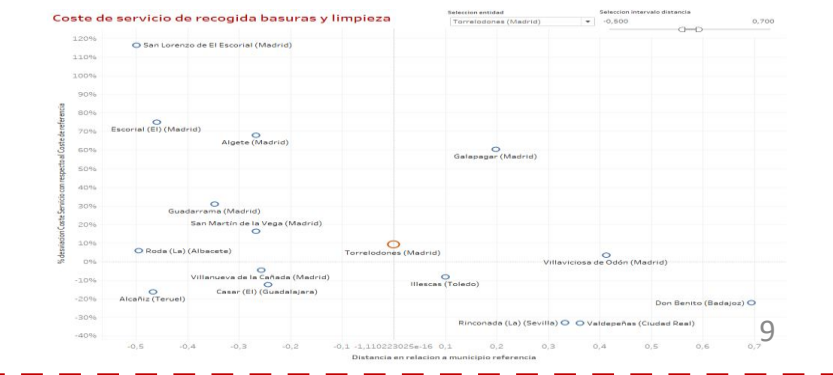



Autoridad Independiente
de Responsabilidad Fiscal

www.airef.es

 [@AIReF_es](https://twitter.com/AIReF_es)