



COMUNIDAD AUTÓNOMA DE GALICIA

Actualización del informe sobre los
presupuestos iniciales para 2017 de
las CCAA

GALICIA

La AIReF considera probable que la CA de Galicia cumpla en 2017 el objetivo de estabilidad fijado y alcance el déficit inferior del 0,5% previsto por la comunidad, pudiendo alcanzar una evolución del gasto compatible con el cumplimiento de la regla de gasto.

Se siguen detectando riesgos ligeramente bajos para la sostenibilidad financiera y el cumplimiento del límite de deuda en el medio plazo.

VALORACIÓN FEBRERO 2017

VALORACIÓN ABRIL 2017

Valoración del presupuesto

Valoración del presupuesto con datos actualizados

De acuerdo con el indicador sintético de equidad-factibilidad, la Comunidad Autónoma de Galicia tenía que realizar en el periodo 2016-2017 uno de los menores esfuerzos en relación a la media para cumplir el objetivo de 2017. El esfuerzo medio relativo realizado por esta comunidad en el periodo 2008-2015 fue el mayor del subsector. Teniendo en cuenta lo anterior, con la información disponible a la fecha, se consideró probable para Galicia el cumplimiento del objetivo de estabilidad en 2017, considerándose factible alcanzar el déficit inferior previsto por la comunidad, a partir de una estimación ligeramente prudente de los ingresos y una previsión de gastos en línea con las estimaciones de la AIReF.

Se ha incorporado en el cálculo del indicador la información actualizada sobre operaciones no recurrentes que tuvieron lugar en 2015. Esto ha hecho que, sin variaciones significativas en el comportamiento de la CA de Galicia respecto a la media, se ha reducido el esfuerzo medio calculado para esta comunidad en el pasado, aunque sigue siendo superior al del subsector. Por la misma causa, ha aumentado el esfuerzo relativo que la comunidad tiene que realizar en 2017 para alcanzar el objetivo de este ejercicio, siendo aún inferior al de la media. A pesar de este empeoramiento del esfuerzo relativo calculado para la comunidad, se sigue considerando probable que la ejecución del presupuesto permita cumplir con el objetivo de estabilidad en 2017, estimándose también probable alcanzar un déficit inferior.

Se observó que la evolución esperada del gasto en la Comunidad Autónoma de Galicia podría permitir el cumplimiento de la regla de gasto en 2017.

Se mantiene la valoración anterior.

Se detectaron riesgos ligeramente bajos para la sostenibilidad financiera y el cumplimiento del límite de deuda en el medio plazo.

Con la información disponible a la fecha, se mantiene la valoración.

GALICIA

VALORACIÓN FEBRERO 2017

VALORACIÓN ABRIL 2017

A. Valoración del esfuerzo. Equidad-factibilidad (%PIB)

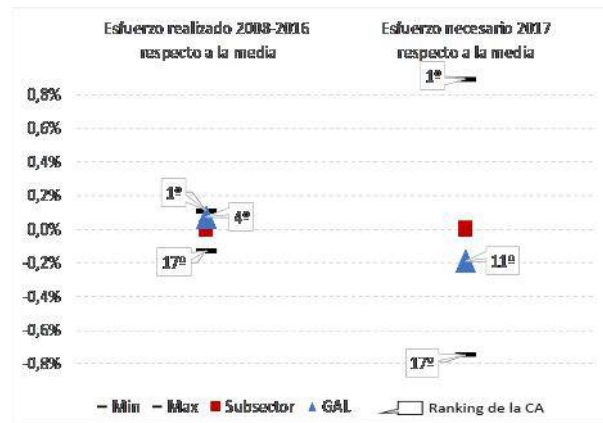
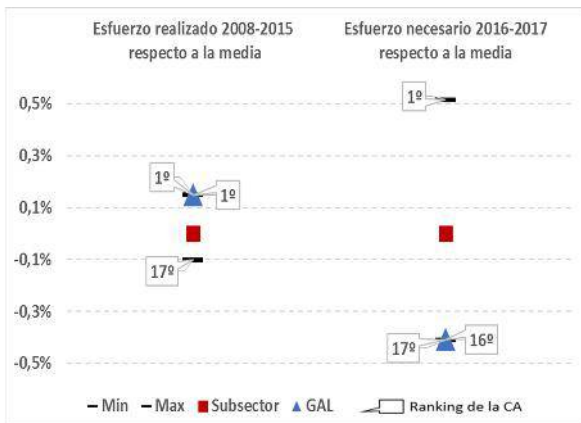

La consideración de la información actualizada de operaciones no recurrentes de 2015 modifica los cálculos del esfuerzo medio relativo de la Comunidad Autónoma de Galicia, si bien el esfuerzo medio realizado por la comunidad sigue siendo superior al de la media, y el esfuerzo relativo a realizar para alcanzar el objetivo en 2017 es inferior al del subsector.

B. Estabilidad presupuestaria y regla de gasto (%PIB)

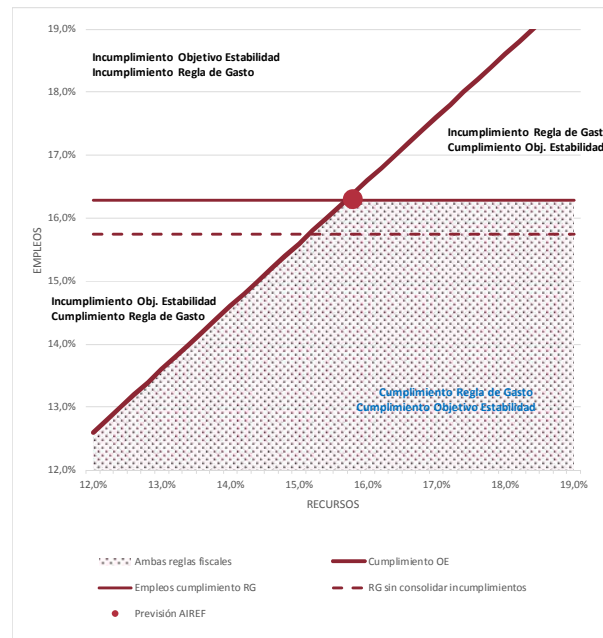
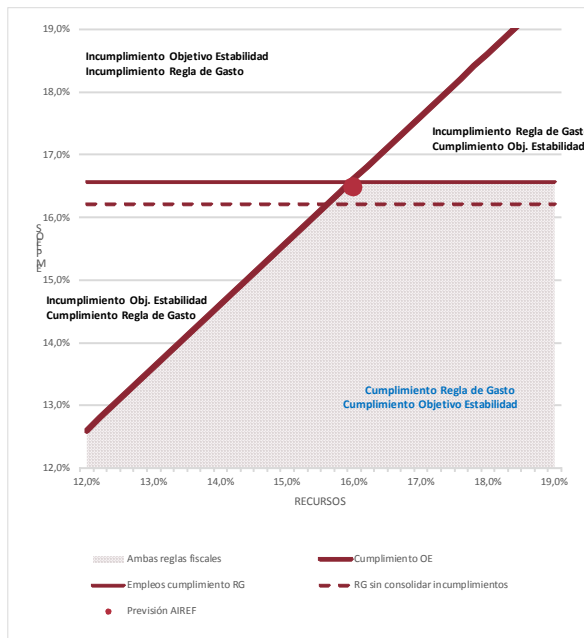

Se considera que en 2017 el nivel de empleos y recursos que puede alcanzar la CA de Galicia permitiría el cumplimiento del objetivo de estabilidad, mejorando la valoración de su situación por los mayores recursos esperados del sistema de financiación, y el nivel de empleos podría ser compatible con el cumplimiento de la regla de gasto.

GALICIA

VALORACIÓN FEBRERO 2017

VALORACIÓN ABRIL 2017

C. Capacidad / necesidad de financiación (% PIB)

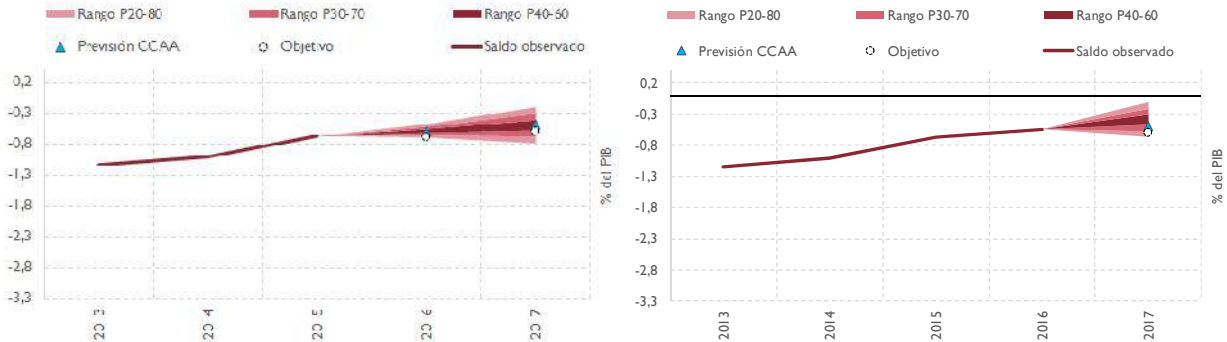

Se considera probable para la Comunidad Autónoma de Galicia tanto el cumplimiento del objetivo de estabilidad del -0,6% del PIB, como alcanzar el déficit inferior (0,5%) previsto por la comunidad, habiendo mejorado la valoración de la AIReF por la actualización comunicada de los recursos del sistema de financiación.

D. Recursos (% PIB)

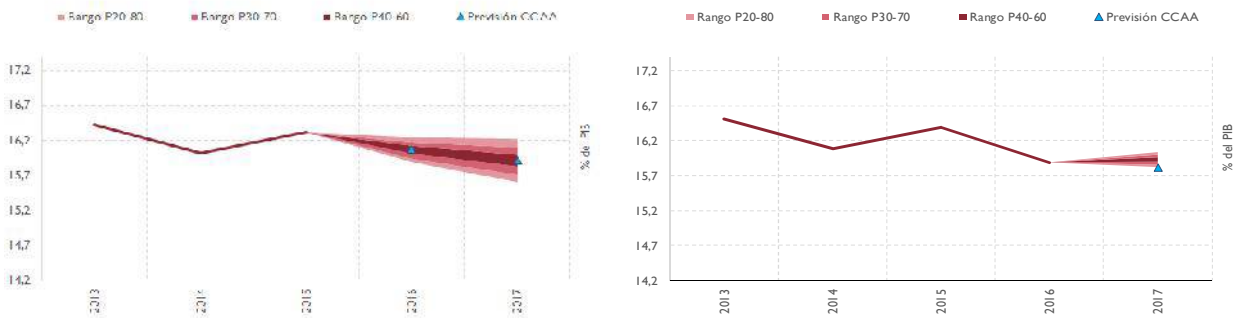

La actualización de los recursos del sistema de financiación sitúa las previsiones autonómicas de ingresos de Galicia por debajo de las estimaciones de la AIReF en su conjunto, acentuándose la prudencia observada en las cifras presupuestadas.

E. Empleos (% PIB)

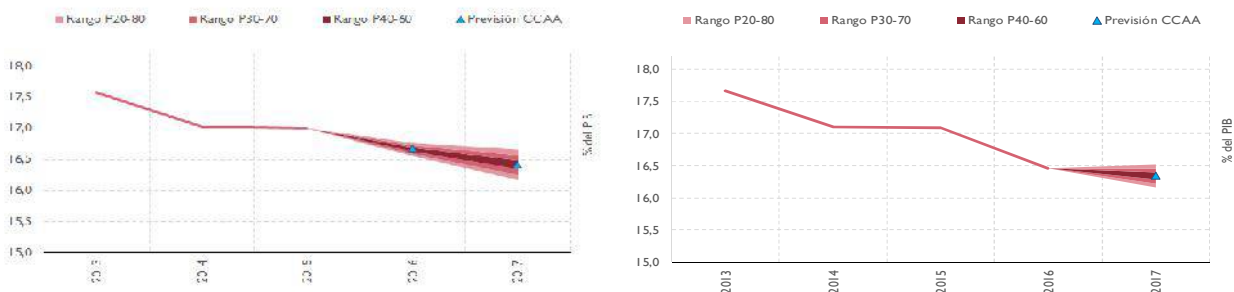

Con los datos de cierre de 2016 y la información aportada por la Comunidad Autónoma de Galicia, se mantiene la valoración sobre las estimaciones autonómicas de gastos que, en su conjunto, están en línea con las previsiones de la AIReF.