



COMUNIDAD AUTÓNOMA DE CATALUÑA

Actualización del informe sobre las
líneas fundamentales de los
Presupuestos y de los Presupuestos
para 2017 de las CCAA

CATALUÑA

La AIReF considera factible que la Comunidad Autónoma de Cataluña alcance en 2017 el objetivo de estabilidad fijado y que la evolución esperada de los gastos podría comprometer el cumplimiento de la regla de gasto.

Se siguen detectando riesgos muy altos para la sostenibilidad financiera y el cumplimiento del límite de deuda en el medio plazo.

VALORACIÓN FEBRERO 2017

VALORACIÓN ABRIL 2017

Valoración del proyecto de presupuestos

Valoración del presupuesto

El indicador sintético de equidad-factibilidad, señalaba que la Comunidad Autónoma de Cataluña tenía que realizar en el periodo 2016-2017 un esfuerzo superior al de la media de las CCAA para alcanzar el objetivo de 2017. La comunidad era junto a la R. de Murcia la que menos esfuerzo medio ha realizado en el periodo 2008-2015 en relación al conjunto del subsector. En consecuencia, se consideró que era improbable que la ejecución del proyecto de la CA de Cataluña permitiera cumplir con el objetivo de estabilidad en 2017, fundamentalmente por los riesgos de desviación apreciados en el escenario autonómico de gastos, acompañado de ciertas incertidumbres en las previsiones de ingresos a percibir del Estado distintos de los recursos del sistema de financiación autonómico.

Incorporado el cierre de 2016, el indicador sintético de equidad-factibilidad confirma que la Comunidad Autónoma de Cataluña tiene que realizar en 2017 un esfuerzo ligeramente superior al de la media de las CCAA para alcanzar el objetivo de este ejercicio, y que el esfuerzo medio realizado por esta comunidad en el periodo 2008-2016 ha sido inferior al del conjunto del subsector. Con ello, la ligera mejora de la situación de la comunidad con los datos de cierre de 2016 y la eliminación de las incertidumbres de los recursos del sistema, se considera factible que el presupuesto permita cumplir con el objetivo de estabilidad en 2017, si bien se siguen apreciando riesgos en el escenario de gastos.

Se observó que la evolución esperada del gasto en Cataluña podría comprometer el cumplimiento de la regla de gasto en 2017.

Se mantienen las conclusiones respecto a la regla de gasto.

Se detectaron riesgos muy altos para la sostenibilidad financiera y el cumplimiento del límite de deuda en el medio plazo.

Con la información disponible a la fecha, se mantiene la valoración.

CATALUÑA

VALORACIÓN FEBRERO 2017

VALORACIÓN ABRIL 2017

A. Valoración del esfuerzo. Equidad-factibilidad (%PIB)

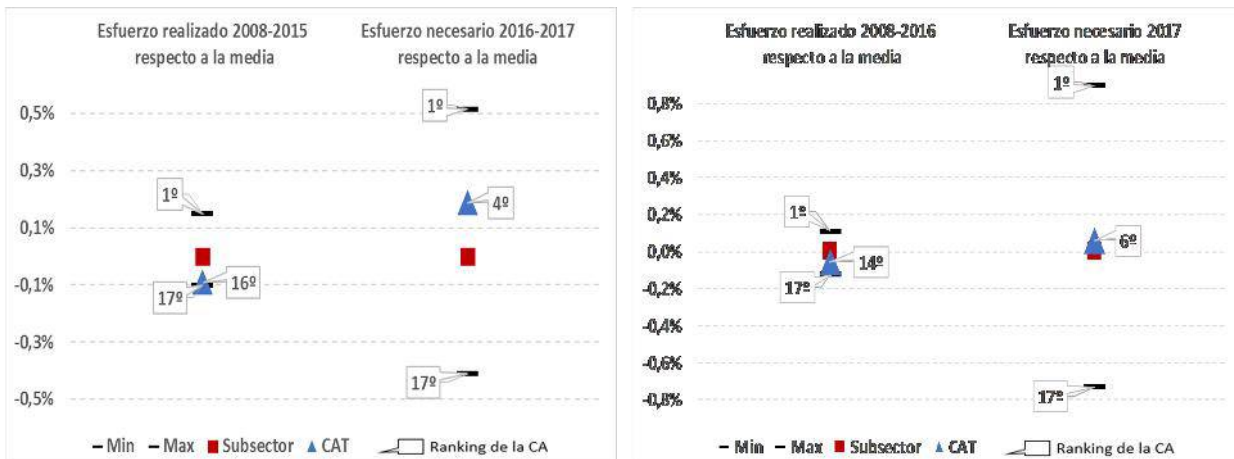

Con la incorporación de los datos de 2016, ha aumentado el esfuerzo medio realizado por Cataluña en relación al subsector, reduciéndose también el esfuerzo respecto de la media que debe realizar para alcanzar el objetivo de 2017. Asimismo, el aumento de los recursos del Sistema de Financiación en 2017 por encima del incremento medio del subsector ha contribuido a reducir el esfuerzo preciso para cumplir en este ejercicio.

B. Estabilidad presupuestaria y regla de gasto (%PIB)

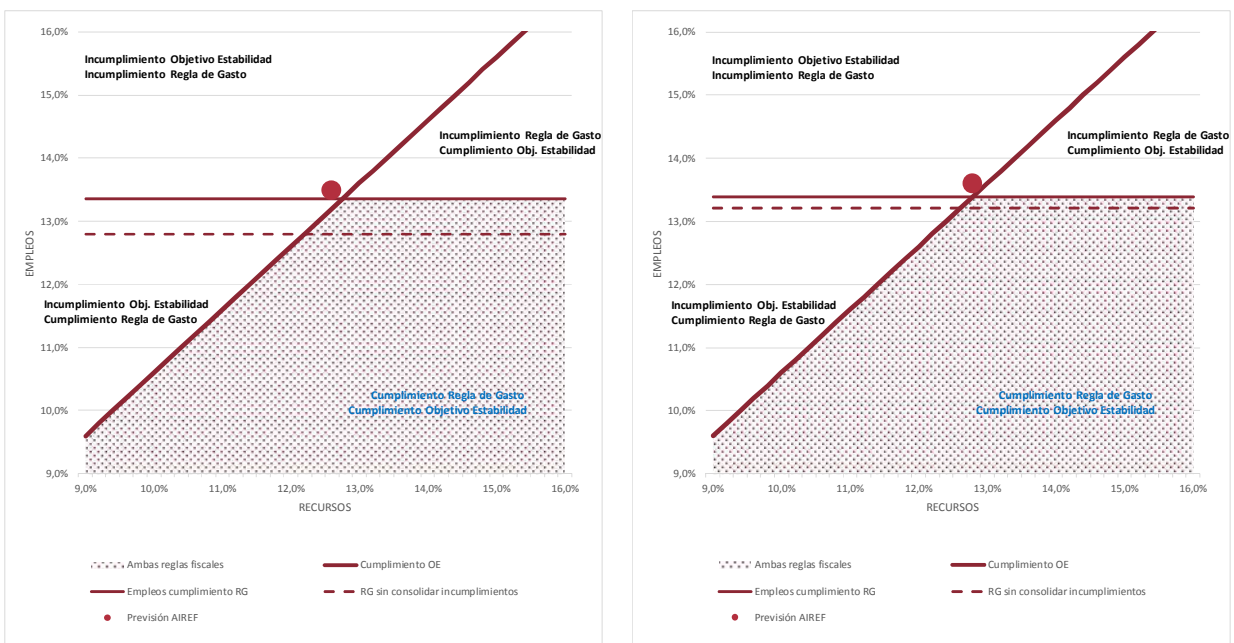

Se considera que en 2017 el nivel de empleos y recursos que puede alcanzar Cataluña permitiría el cumplimiento del objetivo de estabilidad, si bien se sigue observando que la evolución esperada de los gastos podría comprometer el cumplimiento de la regla de gasto.

CATALUÑA

VALORACIÓN FEBRERO 2017

VALORACIÓN ABRIL 2017

C. Capacidad / necesidad de financiación (%PIB)

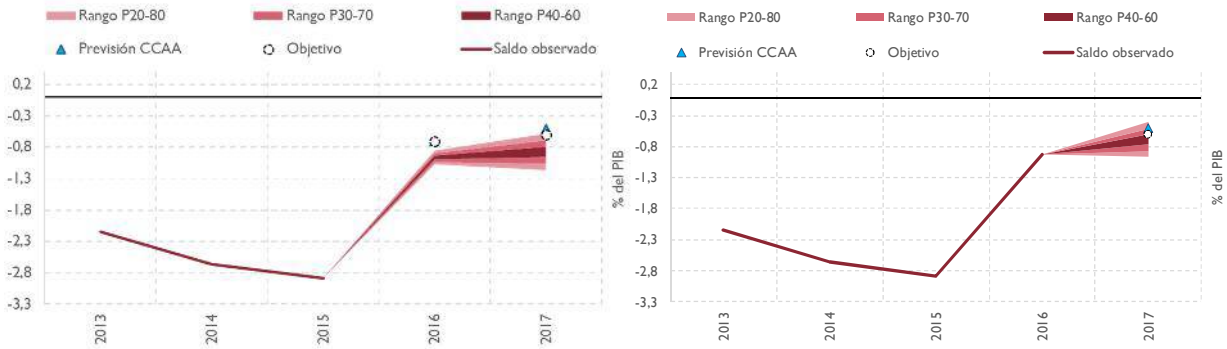

La información actualizada sobre los recursos del sistema de financiación mejora la valoración de la AIReF sobre el cierre de 2017, considerándose factible que la Comunidad Autónoma de Cataluña cumpla en 2017 el objetivo de estabilidad del -0,6% del PIB.

D. Recursos (%PIB)

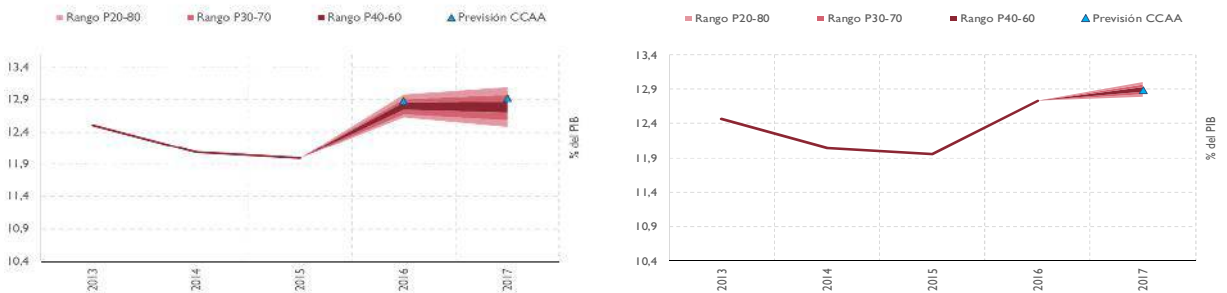

Las previsiones de ingresos de Cataluña, en su conjunto, se encuentran en línea con las estimaciones de la AIReF. Adicionalmente, la actualización de los recursos del sistema de financiación y de la previsión del Impuesto de Transmisiones Patrimoniales y Actos Jurídicos Documentados de AIReF, colaboran en la mejora de la valoración sobre Cataluña por la AIReF.

E. Empleos (%PIB)

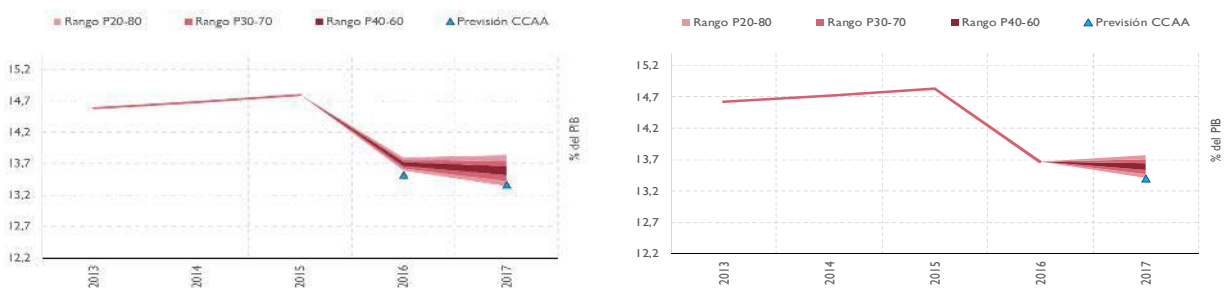

Con los datos de cierre de 2016, en los que se aprecia una mayor contención en los gastos de capital respecto a la estimada para ese ejercicio por AIReF, y la información del presupuesto de Cataluña, se siguen apreciando riesgos en el escenario autonómico de gastos.